

VKI SANITEL: HANDLEIDING

Inhoud:

Algemene onderdelen voor alle diersoorten	P2
Onderdelen van de VKI specifiek voor een diersoort	P8
Varkens	P8
Pluimvee	P10
Het terug opzoeken van een VKI/melding	P12
VKI aanpassen na het opzoeken (toevoegen vergeten gegevens, dieren, verwijderen gegevens)	P14
Het afdrukken van een VKI	P15
Het aanmaken van een kopie voor een nieuwe groep dieren	P16
Opzoeken VKI voor DMO/Slachthuizen/Handelaars/Vervoerders/Veehouders	P17
Aanmaken VKI voor Handelaars en Vervoerders	P18
Slachthuizen: Slachtaangiftes en VKI	P19

ALGEMENE ONDERDELEN:

1. Ga na het inloggen naar het onderdeel "VKI MELDING": Klik op dit onderdeel

Geboorte/Invoer melding	Andere meldingen	Basiseenheden
Geboortemelding Invoermelding	Tellingsgegevens Behandelingsmelding Reinigingsmelding VKI melding	Bekijk operator Bekijk inrichting Bekijk beslag / VLM-register
Bewegingsmeldingen	Opzoeken meldingen	Dieren
Aankomstmelding Vertrekmelding Vertrekmelding Rendac Vertrekmelding slachthuis Bewegingsmelding	Opzoeken melding	Opzoeken dier
	Bestelling	Beltrace
	Opzoeken bestelling Aanmaken bestelling	Opzoeken slachthuis
Wijzigingsmelding	Contract	Algemene Taken
Wijziging dier Wijziging operator Wijziging inrichting Wijziging beslag Bericht	Opzoeken contract Beheer contract/mandaat	Inbox Overzicht rapporten Beheer profiel Wijzigen paswoord Info

2. Vul de "Geplande vertrekdatum" in en de "overnemer":

De rest van uw persoonlijke gegevens zijn automatisch ingevuld.

3. Was er onlangs op het bedrijf:
 - a. Uitzonderlijke sterfte
 - b. Uitzonderlijke ziekte
 - c. Uitzonderlijke ziekte of sterfte door zenuwsymptomen

Antwoord: ja of neen
Indien ja: Wat is de oorzaak?

4. Waren er onlangs **onderzoeken**: ja/neen
 - a. Indien ja: Ga naar het tabblad "Onderzoeken" dat te voorschijn komt bij klikken op "ja" en waar U de gegevens kan intypen

5. Ga naar het tabblad "Dieren" en geef de oormerken van de runderen in:
 - A. Ga naar het tabblad "Dieren" en klik op "Zoeken" of scan de paspoorten in het vierkant.

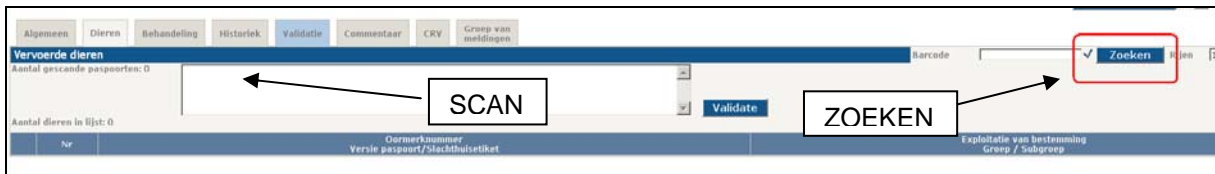

B. Na het klikken op “Zoeken” verschijnt er een pop-up/nieuw scherm. Daar klickt U beneden op **zoeken** en krijgt U de lijst van alle runderen op inventaris:

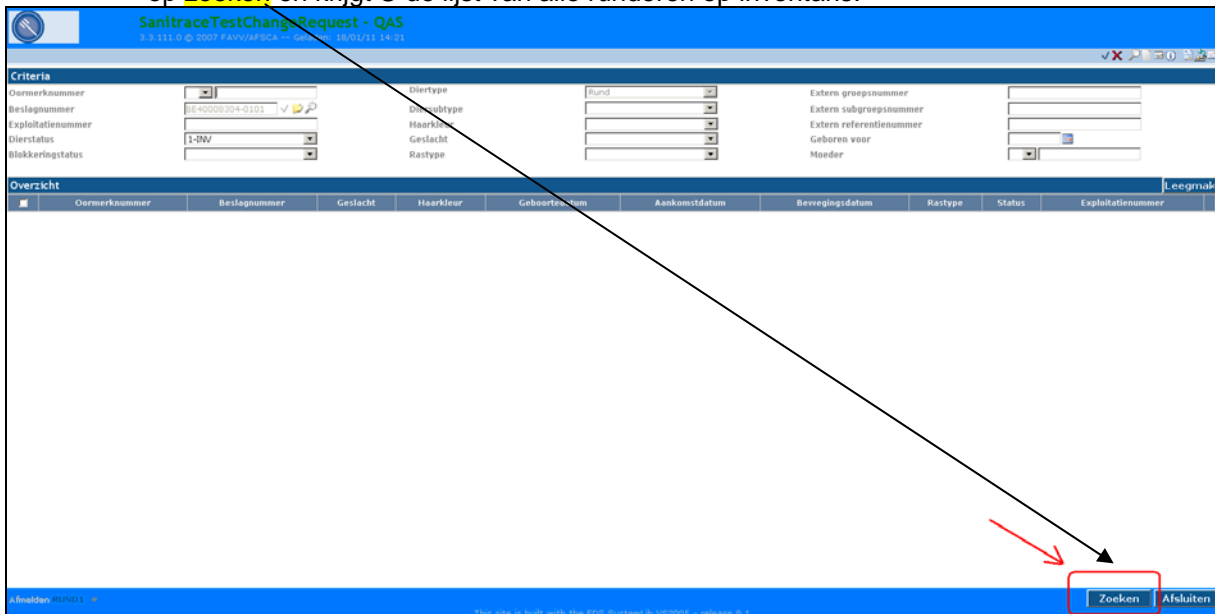

C. “Vink” de runderen aan verbonden aan de registratie van de VKI en klick op **OK**:

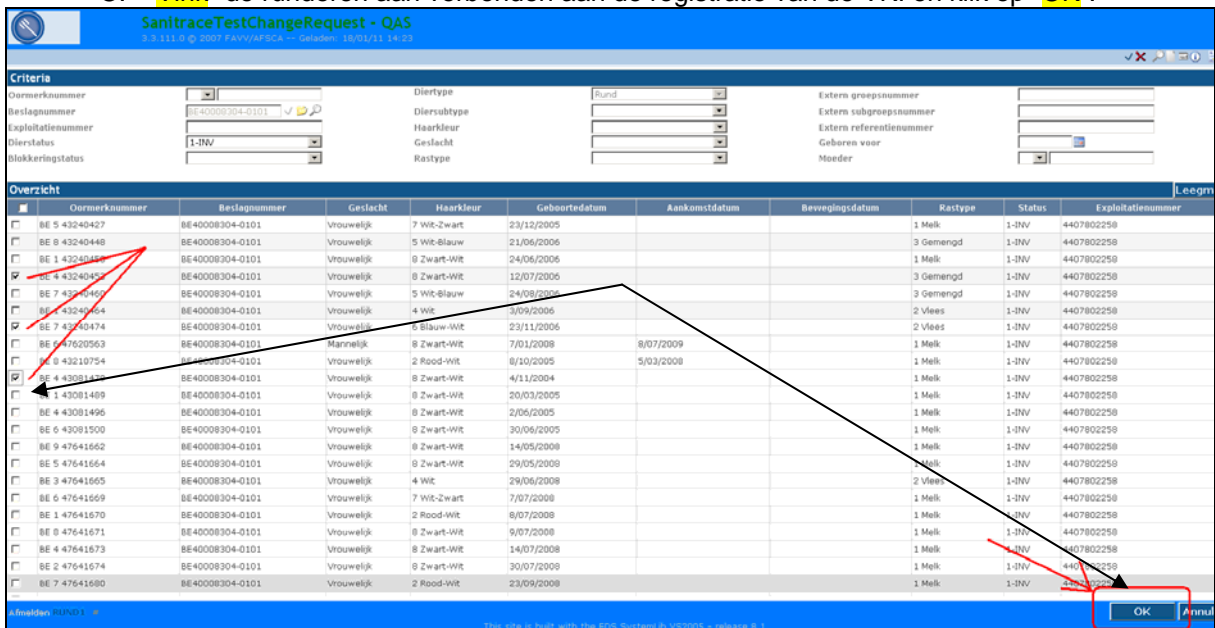

6. Ga vervolgens naar het tabblad “Behandeling”:

SanitraceTestChangeRequest - QAS
3.3.111.0 © 2007 FAVV/AFSCA -- Geladen: 18/01/11 14:25

Maintain FCI Notification

Meldingsnummer: 0
Beslag: BE4000304-0101
Kloppnummer/stempel: BE400017040
Verantwoordelijke: PUTSAERT DIRK
Bedrijfsdierenarts: BE00006326 - BOLLAERT PEDRO

Herkomst VKI: Lokaal
Diertype: Rund
Diersubtype: Rund
Aantal dieren: 3
Geplande vertrekdatum: 18/01/2011
Meldingsstatus: Nieuw
Meldingsdatum: 0

Overnemer: []
Vervoerder: []
Slachthuis van bestemming: []
Taal: []

Algemeen | Dieren | **Behandeling** | Historiek | Validatie | Commentaar | CRV | Groep van meldingen

Vervoerde dieren

Nr	Diernummer	Versie paspoort/Slachthuisetiket	Exploitatie van bestemming Groep / Subgroep
1	RE-43081479	[]	[]
2	RE-43240453	[]	[]
3	RE-43240474	[]	[]

--> 3 rijen getoond

A. Hoe geef ik een behandeling in? Klik op "Toevoegen" in het midden (niet onderaan):

FCI Notification

Meldingsnummer: 0
Beslag: BE4000304-0101
Kloppnummer/stempel: BE400017040
Verantwoordelijke: PUTSAERT DIRK
Dierenarts: BE00006326 - BOLLAERT PEDRO

Herkomst VKI: Lokaal
Diertype: Rund
Diersubtype: Rund
Aantal dieren: 3
Geplande vertrekdatum: 18/01/2011
Meldingsstatus: Nieuw
Meldingsdatum: 0

Overnemer: []
Vervoerder: []
Slachthuis van bestemming: []
Taal: []

Algemeen | Dieren | **Behandeling** | Historiek | Validatie | Commentaar | CRV | Groep van meldingen

Geneesmiddelen en voederadditieven

Naam middel	Geneesmiddel	Begindatum	Einddatum	Wachtijd
✓ Additive treatment	[]	[]	[]	0

Toevoegen

B. Er komt een regel te voorschijn om een medicament in te geven:
Klik op het vergrootglas om het geneesmiddel te zoeken.

Geneesmiddelen en voederadditieven

Naam middel	Geneesmiddel	Begindatum	Einddatum	Wachtijd
✓ Additive treatment	[]	[]	[]	0

C. Er opent zich een pop-up/nieuw scherm:

- Geef de eerste letter van het geneesmiddel.
- Klik op zoeken
- Ga naar het juiste geneesmiddel
- Klik op de "V" voor de lijn

SanitraceTestChangeRequest - QAS
3.3.111.0 © 2007 FAUV/AFSCA - Versie: 15/01/11 14:34

Zoekcriteria

Naam geneesmiddel: 1 Enkel favorieten tonen

Type geneesmiddel:
 Aard van het medicijn:
 Status geneesmiddel: Actief

Zoekresultaten

Code geneesmiddel	Naam geneesmiddel	Type geneesmiddel	Aard van het medicijn	Status geneesmiddel
<input checked="" type="checkbox"/> BTVP	BTVPUR ASap B	Vaccin	Blauwfontgvacin	Actief
<input checked="" type="checkbox"/> BTVB	Bovilis BTVB	Vaccin	Blauwfontgvacin	Actief
<input checked="" type="checkbox"/> BOVL	BOVLIS IBR MARKER INAC (geïnactiveerd)	Vaccin	IBR vacin	Actief
<input checked="" type="checkbox"/> BOVL	BOVLIS IBR MARKER LIVE (levend)	Vaccin	IBR vacin	Actief

--> 4 rijen te toond

Bij aangevinkt:
Enkel favorieten zijn te zien!!!

Om te zoeken:
Klik in het hokje zodat de "V" verdwijnt.

2 3

Zoeken Afsluiten

- D. Na het klikken op de "V" zal het pop-up scherm verdwijnen en is het medicament toegevoegd onder "Behandeling".
- Geef nu de begindatum van de behandeling in
 - Geef de einddatum eventueel in als het gedurende een periode toegediend werd
 - Geef de wachttijd in

Maintain FCI Notification

Nedingsnummer: Herkomst VKI: Overnemer:

Beleg: Diertype: Vervoerder:

Klaponummer/stempel: Diersubtype: Slachthuis van bestemming:

Verantwoordelijke: Aantal dieren: Meldingsstatus: Meldingsdatum: Taal:

Bedrijfsdiersarts: Gaplende vertrekdatum: Meldingsstatus: Meldingsdatum: Taal:

Algemeen Dieren Behandeling Historiek **Validate** Commentaar CRV Groep van meldingen

Geneesmiddelen en voederadditieven

Naam middel	Geneesmiddel	Begindatum	Einddatum	Wachttijd
<input checked="" type="checkbox"/> Additive treatment	BTVP BTVPUR ASap B	12/11/2010		0

Geef de andere medicamenten op dezelfde wijze verder in (vanaf 6A).

7. Indien U er onderzoeken waren voor de dieren, kiest U op het eerst tabblad voor onderzoeken "ja". Het tabblad "ONDERZOEKEN" wordt dan toegevoegd.
- a. Vul de naam van het onderzoek in
 - b. Vul de datum in van het onderzoek
 - c. Geef het analyseresultaat in

Algemeen Dieren Behandeling **Onderzoeken** Historiek Validate Commentaar CRV Groep van meldingen

Onderzoeken uitgevoerd in het kader van de voedselveiligheid

Omschrijving	Onderzoek datum	Analyseresultaat
<input checked="" type="checkbox"/> IBR	20/12/2010	NEG

8. Indien alle gegevens ingegeven zijn, klikken we onderaan op "Toevoegen" met als actie "Registreren":

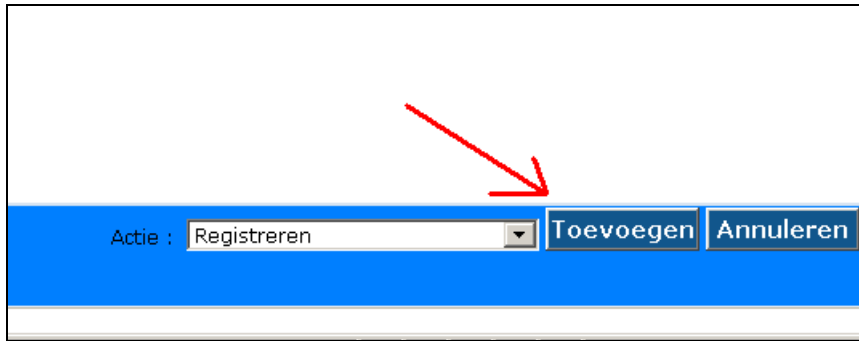

9. Eventuele tekortkomingen worden gemeld via een rode balk bovenaan en meer details zijn onderaan zichtbaar:

Tekortkoming

Meldingsnummer: [ID] Herkomst VKI: [Lokaal] Overnemer: []

Beslag: [BE4000304-0101] Diertype: [Rund] Vervoerder: []

Klagnummer/stempel: [] Diersubtype: [Rund] Slachthuis van bestemming: []

Verantwoordelijke: [BE400017040] Aantal dieren: [] Taal: []

Bedrijfsdierenarts: [BEO0006326] Geplande vertrekdatum: [18/01/2011] Nieuwe meldingen: [0]

Meldingsstatus: [] Meldingsdatum: []

Algemeen Dieren Behandeling Historiek Validatie Commentaar CRV Groep van meldingen

Geneesmiddelen en voederadditieven

Naam middel	Geneesmiddel	Begindatum	Einddatum	Wachttijd
Additive treatment	[]	12/11/2010		

Opzoeken overnemer:
 -Klik op het vergrootglas, zoek op naam en klik op de "V" voor de lijn
 OF
 -Geef in het vakje naast "Overnemer" onmiddellijk zijn Sanitelnummer in en klik op de "V" na het vakje

Algemeen RUND1 - Overnemer Ontbreekt Actie: Registreren Toevoegen An

This site is built with the EDS.SystemLib VS2005 - release 9.1

Zoeken via het vergrootglas:

SanitraceTestChangeRequest - QAS
 3.3.111.0 © 2007 FAW/APCA - Sanitrace - 18/01/11 14:42

Criteria

Nummer operator: [] Straat: [] Enkel zoeken op wettelijke adressen

Naam operator: [Desmet] Postcode: [] Enkel favorieten tonen

KBO/BOOD nummer: [] Gemeente: [] Telefoon: []

Extern referentienummer: [] BTW nummer: []

Type operator: [Veehandelaar] Land: [] Rijksregisternummer: []

Status operator: [Actief] GSM: [] Ordernummer: []

Overzicht operator

Verp.	Nummer operator	KBO/BOOD nummer	Naam operator	Adres	Postcode	Gemeente	Deelgemeente	Land	Sanitrace ops	Telefoon
✓	BE32004743	0531.376.292	DESMET ROGER	BURDOSTERENWEG 106	8755	RUTSELEDE	RUTSELEDE	BE	051/85.54.02	
✓	BE32009016	0533.507.324	DESMET HEDHIG	MIELSTRAAT 62	8792	DESSELOEM	DESSELOEM	BE	054/71.89.51	
✓	BE320113951		DESMET RONNY	HILSTESTRAAT 5	8780	OOSTROZEBEKE	OOSTROZEBEKE	BE	054/66.9828	
✓	BE32008361	0674.322.125	DESMET TOM	SCHOORLINGSTRAAT 13	8600	DIKSMUIDE	DIKSMUIDE	BE	051/866.522	
✓	BE32008147	0518.127.775	DESMET ANDRE	KNESSELARESTRAAT 135	8730	BEERNEM	BEERNEM	BE	050/78.87.58	

1: [] (next to 'Overnemer' field)

2: [] (bottom right search button)

3: [] (magnifying glass icon)

Algemeen - 18/01/11 - 14:42 Zoeken Af

10. Zijn alle tekortkomingen aangevuld, klik dan onderaan rechts op "Toevoegen" om de VKI te registreren:

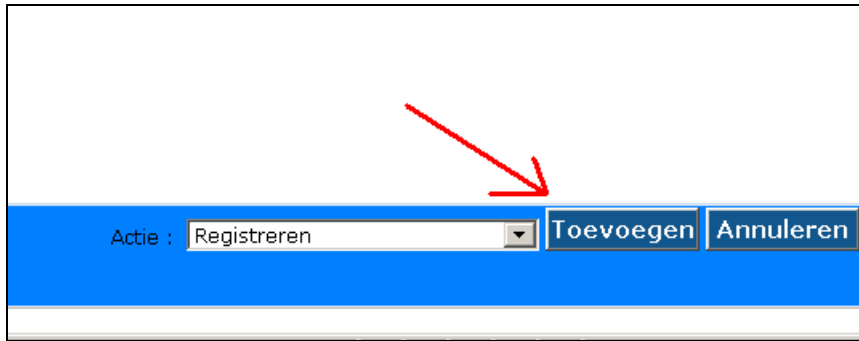

11. Uw VKI krijgt nu een meldingsnummer, meldingsdatum en als status “gesplitst” of “Aangevraagd”:

- a. Gesplitst: Er zijn meerdere runderen: De hoofd-VKI wordt gesplitst in aparte VKI per rund met elk hun nummer. Om dit apart nummer terug te vinden: zie opzoeken van VKI-meldingen
- b. Aangevraagd: Status voor 1 rund of voor een groep dieren verschillend van runderen

SanitraceTestChangeRequest - QAS
3.3.111.0 © 2007 FAVV/AFSCA -- Geladen: 19/01/11 14:44

Startpagina | Meldingen | Food Chain Info Notification

Maintain FCI Notification

Meldingsnummer	120025621	Herkomst VKI	Lokaal	Overnemer	FCI20011711
Beslag	BE40008304-0101	Diertype	Rund	Vervoerder	SEMET ROGER
Klompnummer/stempel		Diersubtype	Rund	Slachthuis van bestemming	
Verantwoordelijke	BE400017040	Aantal dieren	0		
Bedrijfsdierenarts	RUTSART DIRK	Geplande vertrekdatum	19/01/2011		
	BE00008326	Meldingsstatus	Gesplitst		
	BOLLAERT PIERO	Meldingsdatum	18/01/2011		

Taal: [v] Rapport: [v]

Algemeen | Dieren | Behandeling | Historiek | Validatie | Commentaar | CRV | Groep van meldingen

Geneesmiddelen en voederadditieven

Naam middel	Geneesmiddel	Begindatum	Einddatum	Wachtijd
Additive treatment	STP	12/11/2010		
	STVPUR ASap 8			

4 meldingen RUND1

This site is built with the EDS.SystemLib VS2005 - release 8.1

Onderdelen van de VKI specifiek voor een diersoort

A. VARKENS:

a. Export derde landen:

Voldoen de dieren aan export voor derde landen:

- Klik op de knop "beheer"
- Er verschijnt een pop-up met de landen.
- Vink de landen aan
- Klik op bijwerken
- De pop-up verdwijnt
- De landen zijn toegevoegd in het vierkant

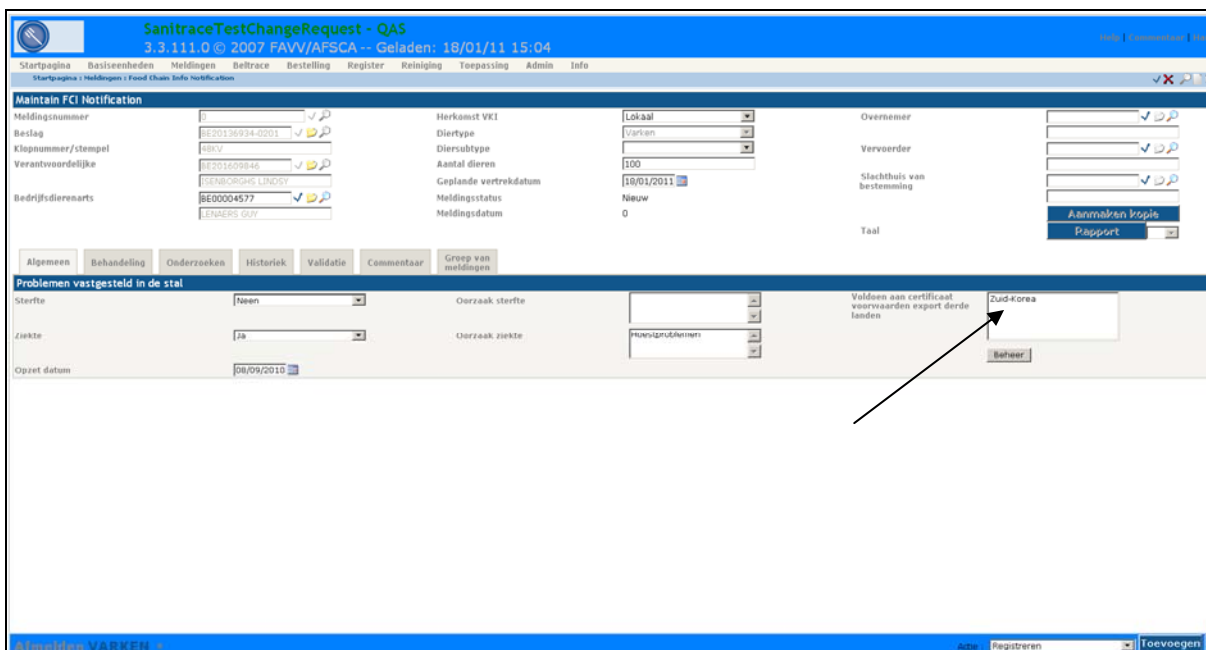
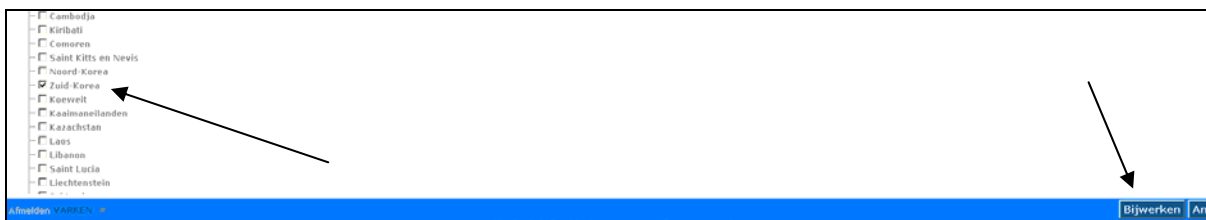
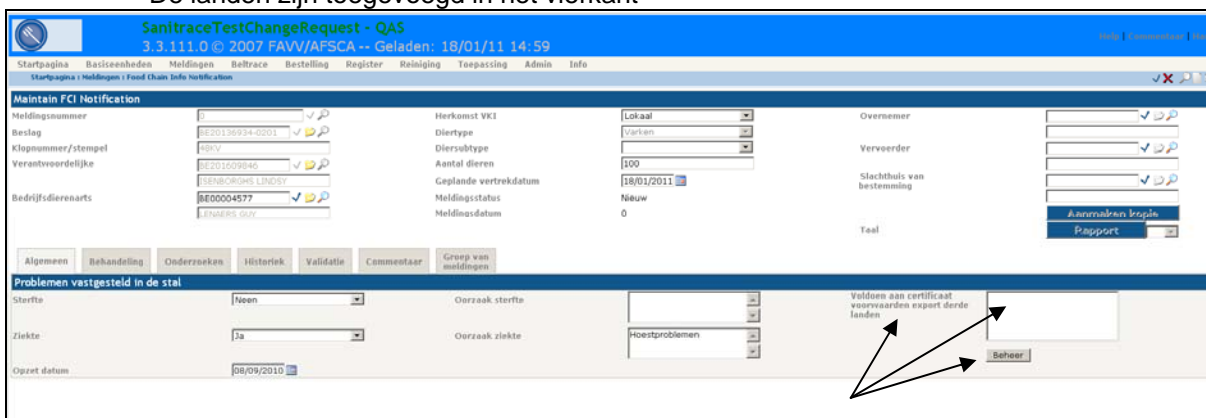

b. Behandelingen van varkens gedurende de laatste twee maand voor het vertrek:

- Vink aan welk soort medicamenten zijn toegediend:
 - o Ontstekingsremmende of Antibiotica of Antiparasitaire
- Geef de medicamenten in (zie onderdeel 6 hiervoor)

SanitraceTestChangeRequest - QAS
3.3.111.0 © 2007 FAW/AFSCA -- Geladen: 18/01/11 15:07

Startpagina | Basisgegevens | Meldingen | Beltrace | Bestelling | Register | Reiniging | Toepassing | Admin | Info

Startpagina > Meldingen > Food Chain Info Notification

Maintain FCI Notification

Meldingsnummer: [input]
 Beslag: BE20136934-0201
 Klapsnummer/stempel: BEV
 Verantwoordelijke: BE201609046
 Bedrijfsdierenarts: BE00004577

Herkomst VKI: Lokaal
 Diertype: Varken
 Diersubtype: [input]
 Aantal dieren: 100
 Geplande vertrekdatum: 18/01/2011
 Meldingsstatus: Nieuw
 Meldingsdatum: 0

Overnemer: [input]
 Vervoerder: [input]
 Slachthuis van bestemming: [input]
 Taal: [input]

Algemeen | Behandeling | **Onderzoeken** | Historiek | Valideer | Commentaar | Groep van meldingen

M.b.t. de periode van opzet in de meststal tot 2 maanden voorafgaand aan de datum van vertrek:

Ontstekingswerende middelen:
 Antibiotica:
 Antiparasitaire middelen:
 --> 3 rijen getoond

M.b.t. de 2 maanden voorafgaand aan de datum van vertrek:

Naam middel	Geneesmiddel	Begin	Einde	Wachttijd
✓ Additive treatment	AUSH	29/11/2010	[input]	10

c. Geef de onderzoeken in: Tabblad "Onderzoeken":

- Het risico van uw bedrijf is aangegeven/aangevinkt
- Geef Salmonella onderzoeken of andere onderzoeken in: Naam/datum/ratio
- Klik op "Toevoegen" in het midden op de blauwe balk om een nieuwe lijn toe te voegen en een behandeling te registreren

Algemeen | Behandeling | **Onderzoeken** | Historiek | Valideer | Commentaar | Groep van meldingen

Onderzoeken uitgevoerd in het kader van de voedselveiligheid

Risicobedrijf: [input] Geen risicobedrijf: Beslag < 31 vleeskalveren:

Omschrijving	Onderzoek datum	Laatste gemiddelde 5/P ratio
✓ Salmonella onderzoek	01/01/2011	0,30

Klik onderaan rechts om de VKI te registreren op "Toevoegen":

Algemeen | Behandeling | **Onderzoeken** | Historiek | Valideer | Commentaar | Groep van meldingen

Problemen vastgesteld in de stal

Sterfte: [input] Oorzaak sterfte: [input]
 Ziekte: [input] Oorzaak ziekte: [input]
 Opzet datum: [input]

Voldere aan certificaat voorwaarden export derde landen: [input]

Aanmaken kopie
 Rapport

B. PLUIMVEE:

a. Onderdelen op het scherm "Algemeen" specifiek voor pluimvee:

1. Hoeveel dieren zijn er te slachten?
2. Wat is de geplande vertrekkdatum naar het slachthuis?
3. Geef het hoknummer in
4. Geef het uniek lotnummer in
5. Vink aan of er een geldig Belplume-certificaat is
6. Wat is het totale sterftepercentage?
7. Hoeveel dieren waren er bij aanvang opzet?
8. Wanneer was de opzetdatum
9. Is de dichtheid groter dan 33kg/m²?
10. Zijn er onderzoeken geweest (Salmonella, ...)?

b. Salmonella-analyse: Bij pluimvee geven we minimaal de analyses voor Salmonella:

- Type onderzoek: Salmonella
- Datum analyse
- Referentienummer analyse

SanitraceTestChangeRequest - QAS
3.3.111.0 © 2007 FAVV/AFSCA - Geladen: 28/01/11 13:47

Startpagina | Meldingen | Food Chain Info Notification

Maintain FCI Notification

Meldingsnummer: 1300825665
 Besleg: BE20047394-0301
 Klapsnummer/stempel: BE200127011
 Verantwoordelijke: BERNIST VALERE
 Bedrijfsdierenarts: RONSMAIS STEFAN

Herkomst VKI: Lokaal
 Diertype: Pluimvee
 Diersubtype: Braadsp
 Aantal dieren: 10000
 Geplande vertrekdatum: 28/01/2011
 Meldingsstatus: Aangevraagd
 Meldingsdatum: 28/01/2011

Overnemer:
 Vervoerder:
 Slachthuis van bestemming:
 Taal:
 Aanmaken kopie
 Rapport

Algemeen | Behandeling | Onderzoeken | Historiek | Validatie | Commentaar | Groep van meldingen

Onderzoeken uitgevoerd in het kader van de voedselveiligheid

Omschrijving	Onderzoek datum	Analyseresultaat
Salmonella	4/01/2011	455433

← ← ← ←

Toevoegen van een extra lijn met onderzoeken

De site is built with the EDS-SystemLab V02005 - release 9.1

c. Registreren van behandelingen voor pluimvee:

SanitraceTestChangeRequest - QAS
3.3.111.0 © 2007 FAVV/AFSCA - Geladen: 28/01/11 13:59

Startpagina | Meldingen | Food Chain Info Notification

Maintain FCI Notification

Meldingsnummer: 1300825665
 Besleg: BE20047394-0301
 Klapsnummer/stempel: BE200127011
 Verantwoordelijke: BERNIST VALERE
 Bedrijfsdierenarts: RONSMAIS STEFAN

Herkomst VKI: Lokaal
 Diertype: Pluimvee
 Diersubtype: Braadsp
 Aantal dieren: 10000
 Geplande vertrekdatum: 28/01/2011
 Meldingsstatus: Aangevraagd
 Meldingsdatum: 28/01/2011

Overnemer:
 Vervoerder:
 Slachthuis van bestemming:
 Taal:
 Aanmaken kopie
 Rapport

Algemeen | Behandeling | Onderzoeken | Historiek | Validatie | Commentaar | Groep van meldingen

Info voeder: (laatste 6 weken)

Naam middel	Geneesmiddel	Begindatum	Einddatum	Wachttijd	Naam voederleverancier	Naam leverancier enkelvoudige grondstoffen
✓ X Additive treatment				0		

Info ziekten, Symptomen en geneesmiddelen: (laatste 6 weken)

Naam middel	Geneesmiddel	Begindatum	Einddatum	Wachttijd	Ziekten / symptomen	Leeftijd dieren
✓ X Medicine treatment				0		0

Info vaccinatie: (laatste 6 weken)

Naam middel	Geneesmiddel	Leeftijd dieren
✓ X Vaccination treatment		0

Actie: Opslaan | Bijwerken | Annuleren

- Behandelingen toegevoegd aan de voeding
 - o Zoek het geneesmiddel met het vergrootglas
 - o Geef de data in
 - o Wat is de wachttijd?
 - o Wat is de naam van de voederleverancier?
 - o Wat is de naam van deze van de enkelvoudige grondstoffen?
- Behandelingen van het pluimvee los van de voeding
- Vaccinaties van het pluimvee

Het terug opzoeken van een VKI/melding

Klik op "Opzoeken melding":

Geboorte/Invoer melding	Andere meldingen	Basiseenheden
Geboortemelding Invoermelding	Tellingsgegevens Behandelingsmelding Reinigingsmelding VKI melding	Bekijk operator Bekijk inrichting Bekijk beslag / VLM-register
Bewegingsmeldingen	Opzoeken meldingen	Dieren
Aankomstmelding Vertrekmelding Vertrekmelding Rendac Vertrekmelding slachthuis Bewegingsmelding	Opzoeken melding	Opzoeken dier
Wijzigingsmelding	Bestelling	Beltrace
Wijziging dier Wijziging operator Wijziging inrichting Wijziging beslag Bericht	Opzoeken bestelling Aanmaken bestelling	Opzoeken slachtinfor
Contract	Algemene Taken	
Opzoeken contract Beheer contract/mandaat	Inbox Overzicht rapporten Beheer profiel Wijzigen paswoord Info	

- Geef het type aan
- Geef de datum in
- Geef eventueel het oormerk in van het rund

- Klik onderaan op zoeken
- De VKI's komen te voorschijn

Overzicht meldingen										
Nummer	Type	Aard	Status	Datum	Operator	Beslag	Diertype	#	Gebruik	
✓ 1300835621	Voedselketeninformatie		Gesplitst	18/01/2011	BE400017040	BE40008304-0101	Rund	3	RuND1	
✓ 1300835623	Voedselketeninformatie		Aangevraagd	18/01/2011	BE400017040	BE40008304-0101	Rund	1	RuND1	

--> 2 rijen getoond

- Zie hoger in verband met de status "gesplitst" en "aangevraagd"
- Klik op het gele mapje voor de lijn (pop-up komt te voorschijn) of
- Klik op de "V" voor de lijn (Het scherm verandert in de VKI)

SanitraceTestChangeRequest - QAS
 3.3.111.0 © 2007 FAVV/AFSCA -- Geladen: 18/01/11 15:34

Startpagina Basicereheden Meldingen Beltrace Bestelling Register Reiniging Toepassing Admin Info

Startpagina > Meldingen > Openstaande melding

Zoekcriteria

Type melding: Voedsel-etenerinformatie
 Aard van de melding: Voedsel-etenerinformatie
 Meldingsstatus:
 Diertype:
 Toon details:
 Datum vanaf: 12/01/2011 Tot: 19/01/2011
 Aangemaakt van:
 Laatste wijziging van:
 Meldingsnummer:
 Referentienummer:
 Operator:
 Inrichting:
 Beslag: BE40008304-0101
 Oermerknnummer: BE40008304-0101

Overzicht Meldingen

Nummer	Type	Aard	Status	Datum	Operator	Beslag	Diertype	#	Gebruik
1300835621	Voedsel-etenerinformatie	Gesplitst		18/01/2011	BE400017040	BE40008304-0101	Rund	3	RUND1
1300835623	Voedsel-etenerinformatie	Aangevraagd		18/01/2011	BE400017040	BE40008304-0101	Rund	1	RUND1

--> 2 rijen getoond

Maintain FCI Notifications - Web Page Editor

SanitraceTestChangeRequest - QAS
 3.3.111.0 © 2007 FAVV/AFSCA -- Geladen: 18/01/11 15:34

Maintain FCI Notification

Meldingsnummer: 1300835623
 Beslag: BE40008304-0101
 Klopnummer/stempel: BE400017040
 Verantwoordelijke: BELLAERT DIRK
 Bedrijfsdierenarts: BELLAERT PEDRO
 Herkomst VKI:
 Diertype: Rund
 Diersubtype: Rund
 Aantal dieren:
 Geplande vertrekdatum: 18/01/2011
 Meldingsstatus: Aangevraagd
 Meldingsdatum: 18/01/2011
 Overnemer: BE22004743
 Vervoerder: BELMET ROSEY
 Slachthuis van bestemming:
 Taal:
 Aanmaken kopie
 Rapport

Algemeen Dieren Behandeling Historiek Validatie Commentaar CRV Groep van meldingen

Problemen vastgesteld in de stal

Sterfte:
 Oorzaak sterfte:
 Sterfte:
 Oorzaak sterfte:

VKI aanpassen na het opzoeken (toevoegen vergeten gegevens, dieren, verwijderen gegevens, ...)

- Klik op de "EDIT" (televisiescherm) knop en alles wordt aanpasbaar

- Meldingsnummer:** 1300035623
- Beslag:** BE4000304-0101
- Kloponnummer/stempel:** BE400017040
- Verantwoordelijke:** RUTSAERT DIRK
- Bedrijfsdierenarts:** BE00006326, BOLLAERT PEDRO
- Herkomst VKI:** Lokaal
- Diertype:** Rund
- Diersubtype:** Rund
- Aantal dieren:** 1
- Geplande vertrekkdatum:** 18/01/2011
- Meldingsstatus:** Aangevraagd
- Meldingsdatum:** 18/01/2011
- Overnemer:** BE32004741, GEHRET ROGER
- Vervoerder:** (empty)
- Slachthuis van bestemming:** (empty)
- Taal:** (empty)

Below the form, there are tabs for 'Algemeen', 'Dieren', 'Behandeling', 'Historiek', 'Validatie', 'Commentaar', 'CRV', and 'Groep van meldingen'. A section titled 'Problemen vastgesteld in de stal' includes dropdown menus for 'Sterfte' (Neen), 'Ziekte' (Ja), 'Zenuwsymptomen' (Neen), and 'Onderzoeken' (Neen), along with 'Oorzaak' dropdowns.

A callout box labeled 'EDIT-KNOP' points to a button in the top right corner of the form area, which is used to edit the notification.

Het afdrukken van een VKI

Klik na het registreren op de knop "RAPPORT"
Kies eventueel eerst NL of FR.

Maintain FCI Notification

Meldingsnummer: 1300035643
Beslag: BE-4000304-0101
Kloppnummer/stempel: BE-400017040
Verantwoordelijke: RUTSAERT DIRK
Bedrijfsdierenarts: BE00004326, ROLLAERT PEDRO

Herkomst VKI: Lokaal
Diertype: Rund
Diersubtype: Rund
Aantal dieren: 1
Geplande vertrekdatum: 18/01/2011
Meldingsstatus: Aangevraagd
Meldingsdatum: 18/01/2011

Overnemer: BE 0004741
VERMET ROGER
Vervoerder: [empty]
Slachthuis van bestemming: [empty]

Taal: [empty]

Aanmaken kopie
Rapport

Algemeen | Dieren | Behandeling | Historiek | Validatie | Commentaar | CRV | Groep van meldingen

Problemen vastgesteld in de stal

Sterfte: Oorzaak sterfte: [empty]
Ziekte: Oorzaak ziekte: [empty]
Zenuwverschijnselen: Oorzaak zenuwverschijnselen: [empty]
Onderzoeken:

De VKI verschijnt in PDF-formaat en kan afgedrukt worden:

Maintain FCI Notification

Meldingsnummer: 1300035643
Beslag: BE-4000304-0101
Kloppnummer/stempel: BE-400017040
Verantwoordelijke: RUTSAERT DIRK
Bedrijfsdierenarts: BE00004326, ROLLAERT PEDRO

Herkomst VKI: Lokaal
Diertype: Rund
Diersubtype: Rund
Aantal dieren: 1
Geplande vertrekdatum: 18/01/2011

Overnemer: BE 0004741
VERMET ROGER
Vervoerder: [empty]
Slachthuis van bestemming: [empty]

Taal: [empty]

Aanmaken kopie
Rapport

Algemeen | Dieren | Behandeling | Historiek | Va

Problemen vastgesteld in de stal

Sterfte:
Ziekte:
Zenuwverschijnselen:
Onderzoeken:

Saritrace[1].pdf - Adobe Acrobat Professional

Bestand Bewerken Beeld Document Opmerkingen Formulieren Opties Geavanceerd Venster Help

PDF maken Bestanden combineren Exporteren Ondertekenen Formulieren Reviseren & ananderen Zoeken

1 / 1 95.5%

Meldingsnummer: 1300035643

VOEDSELKETENINFORMATIE RUNDEREN

DEEL 1 - INFORMATIE PRODUCENT

NAAM VERANTWOORDELIJKE: RUTSAERT DIRK
ADRES BESLAG: HOENDERVELDSTRAT 22 BE 9000 ZWENDELEN
CODE BESLAG: BE4000304-0101
E-mail: [empty] TEL: 09385 21 86 FAX: 09385 21 86

DEEL 2 - INFORMATIE OVER DE RUNDEREN

AANTAL RUNDEREN VOOR SLACHTING: 1 VOORDEBIJ DATUM VAN VERTREK: 18/01/2011
OORMERKNUMMERS: BE 4 43051479

3. GENEESMIDDELEN EN VOEDERADDITIEVEN

NAAM GENEESMIDDEL / VOEDERADDITIEF: [empty] DATUM OF PERIODE VAN TOEBEHING: [empty] DUUR WACHTTIJD (in dagen): [empty]
[BTV]PUR Aids B 12/11/2010

4. PROBLEEM VASTGESTELD IN DE STAL

ZENUWVERSCHIJNSELN JA NEE INDIEN JA, VASTSTELLINGEN / OORZAKEN (indien gekend): [empty]
STERFTE JA NEE INDIEN JA, VASTSTELLINGEN / OORZAKEN (indien gekend): [empty]

Afsluit

Het aanmaken van een kopie voor een nieuwe groep dieren

Het kan nuttig zijn om een kopie te maken van een VKI omdat bepaalde gegevens dezelfde zijn. Klik hiervoor op de knop "Aanmaken kopie" en vul de gegevens verder aan (vanaf onderdeel 2) voor deze **NIEUWE** VKI.

Opzoeken VKI voor DMO/SLACHTHUIZEN/HANDELAARS/VERVOERDERS/VEEHoudERS

Zie opzoeken melding: hoger (onderdeel "opzoeken melding")

Aanmaken VKI voor HANDELAARS en VERVOERDERS

Zelfde procedure als de veehouders.

A. Maak een volledig nieuwe VKI aan

Of

B. Zoek een bestaande VKI op en gebruik de knop "Aanmaken Kopie" waarna U de resterende gegevens aanvult (of aanpast) en op registeren/toevoegen klikt.

Slachthuizen: Slachtaangiften en VKI

- A. Voor runderen: De slachtaangifte wordt aangemaakt en automatisch worden de VKI's gekoppeld voor runderen waarvoor er een VKI aanwezig is.
- B. Indien er een papieren VKI opgestuurd werd, ontvinkt U het hokje "Papieren VKI".
- C. Om te controleren of er al dan niet een elektronische VKI is, werkt U best als volgt:
 - U klikt op "registreren slachtaangifte"
 - U klikt op "Import VKI notification"/"Invoeren VKI"
 - U zoekt de VKI op en klikt op de VKI voor de juiste VKI-lijn
 - Automatisch worden de meeste gegevens ingevuld
 - De ontbrekende gegevens vult U verder aan
 - Dit systeem kan voor al diersoorten gebruikt worden

Ga naar "Registratie slachtaangifte"

Klik op "Import VKI"

Zoek de juiste VKI en klik op de "V" voor de lijn

Daarna worden automatisch de meeste gegevens ingevuld.

SanitraceTestChangeRequest - QAS

Startpagina Basiseenheden Meldingen Beltrace Bestelling Register Reiniging Toepassing Admin Info

Startpagina > Beltrace > Aanmaken slachtaangifte

Beheer slachtaangifte

Aangifte Referentie: 28/01/2011 00:00 ✓

Overname voedselketeninformatie: 28/01/2011 00:00

Meldingsdatum/uur: 28/01/2011 00:00

Aankomstdatum: 28/01/2011 00:00

Geplande slachtdatum: 28/01/2011

Diertype: Rund

Diersubtype: Rund

Herkomst: Lokaal

Lokale referentienummer: []

Certificaatsnummer: []

Vervoerder: BE32000930 ✓

Aangever: BE32000930 ✓

Eigenaar: BE32000930 ✓

Type slachting: Commerciële slachting

Status: []

Document

Import FCI Notification

Algemeen Informatie lot Operator Slachtoegevens Diersoortslachting Historiek Validatie VKI meldingen

Slachslot

Binnenlandse referentie lot: []

Identificatie/Klaphamer: []

Oormerknummer: BE 0143210754 ✓

Beslag: BE40008304-0101 ✓

Aantal: []

Paper FCI: []

Toestand van het dier: Slachtoevrij ✓

Levend: []

Levend gewicht: []

Gewichtscategorie: []

Geboortedatum: 08/10/2005 ✓

Leeftijdscategorie: []

Levend

Normale slachting

[]

08/10/2005

Toevoegen vaststelling

Lot toevoegen Toevoegen lot levend en dood aangevraagd Toevoegen meerdere individuele dieren

Actie: Aangifte registreren Toevoegen Ann

This site is built with the EGS-SystemLD v32003 - release 6.1

Voeg het lot toe.
Het lot is nu toegevoegd en de VKI gekoppeld.

SanitraceTestChangeRequest - QAS

Startpagina Basiseenheden Meldingen Beltrace Bestelling Register Reiniging Toepassing Admin Info

Startpagina > Beltrace > Aanmaken slachtaangifte

Beheer slachtaangifte

Aangifte Referentie: 1111-1100002 ✓

Overname voedselketeninformatie: 28/01/2011 00:00

Meldingsdatum/uur: 28/01/2011 00:00

Aankomstdatum: 28/01/2011 00:00

Geplande slachtdatum: 28/01/2011

Diertype: Rund

Diersubtype: Rund

Herkomst: Lokaal

Lokale referentienummer: BE

Certificaatsnummer: []

Vervoerder: BE32000930 ✓

Aangever: BE32000930 ✓

Eigenaar: BE32000930 ✓

Type slachting: Commerciële slachting

Status: []

Document

Import FCI Notification

Algemeen Informatie lot Operator Slachtoegevens Diersoortslachting Historiek Validatie VKI meldingen

Overzicht slachslot

✓	Order	Referentie lot	Aantal	Beslag	Identificatie	Gewichtscategorie	Status	Fisico
		1111-1100002	1	BE40008304-0101	089*321075*		AKK. In afwachting keuring	

Actie: Aangifte registreren Toevoegen Ann

This site is built with the EGS-SystemLD v32003 - release 6.1

We klikken op het gele mapje voor het lot.
Een pop-up scherm komt te voorschijn.
We gaan naar het tabblad "VKI-meldingen".
We zien dat de VKI gekoppeld is.

Beheer slachttot

Binnenlandse referentie lot: 1111-1100002/1
 Aangifte Referentie: 1111-1100002
 Werkreferentie:
 Diertype: Rund
 Diersubtype: Rund
 Identificatie: 1111-110754

Inrichting/beslag: BE40008304-0101
 Eigenaar: BE2000920
 Aantal: 1
 Aankomsdatum: 28/01/2011 10:00
 Status: AK In afwachting keuring
 Herkomst: Lokaal

Opzoeken slachtinfo

Registratie Operator Risico Validatie Inspecties Spiltsen lokus Historiek / Corr. Aantal VKI meldingen

Meldingen	Nummer	Type	Status	Datum	Operator	Beslag	Diertype	Aantal
	1300835669	Voedselketeninformatie	Geregistreerd	28/01/2011	BE400017040	BE40008304-0101	Rund	1

Link FCI Notificati...

Afsluit

This site is built with the EDS SystemLib v12020 - release 6.1

De slachtaangifte kan verder afgewerkt worden door het slachthuis en de DMO.